

Lieferprogramm 2022

Sanitär Heizung Installation





KOCH - Haustechnik e.K.

Seit mehr als 20 Jahren vertreiben wir Sanitär-, Heizungs- und Installationsprodukte sehr erfolgreich auf dem Deutschen Markt, sowie in einigen angrenzenden europäischen Ländern.

Sanitär

SICURA Sicherheitssysteme für den Badbereich
CLIPPER WC-Sitzerhöhungen
EXKLUSIV Duschabzieher

Heizung

Magnesium- und Fremdstromanoden
Schwimmende Saugleitungen.

Installation

Ko-Ro-*flex* (Dichtband)
RRS - RohrReparaturSet

Unser Anspruch ist es, unsere Kunden individuell zu beraten und zufrieden zu stellen. Wir bieten Ihnen vielfältige Nischenlösungen mit verlässlicher Qualität und schnellen Lieferzeiten, sowie ein gutes Preis-Leistungs-Verhältnis.

Vielen Dank für Ihr Vertrauen.

A handwritten signature in black ink, appearing to read 'F. Koch', written in a cursive style.

Friedemann Koch



Inhalt

Seite

Duschklappsitze	4 - 5
Hängesitze	6 - 7
Bad- / Duschhocker	8 - 9
Stützklappgriffe	10 - 15
Stützgriffe	16 - 17
Wandhaltegriffe	18 - 33
Zubehör Wandhaltegriffe	34 - 35
Wannenzubehör	36 - 37
Duschvorhangstangen und Zubehör	38 - 41
Accessoires	42 - 45
WC - Sitzerhöhungen	46 - 47
Duschabzieher	48 - 49
Magnesiumanoden	50 - 53
Fremdstromanoden	54 - 57
Schwimmende Saugleitungen	58 - 59
Dichtbänder	60 - 63
Notizen	64 - 66
Allgemeine Geschäftsbedingungen	67

Duschklappsitze

EXKLUSIV

*...für barrierefreies
und seniorengerechtes Baden*

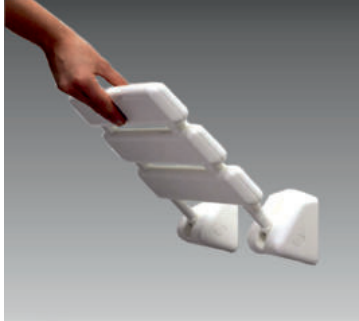

STYLE

*...für stilvolles Ambiente
im Bad*

STYLE Star

*...für das besondere Ambiente
im Bad*

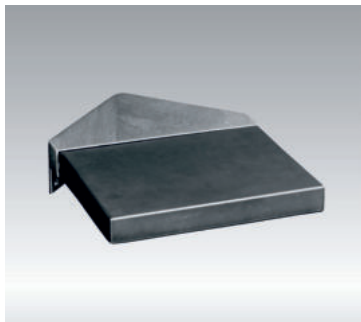
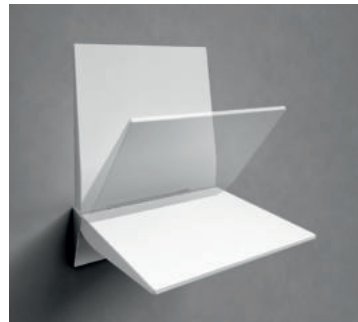
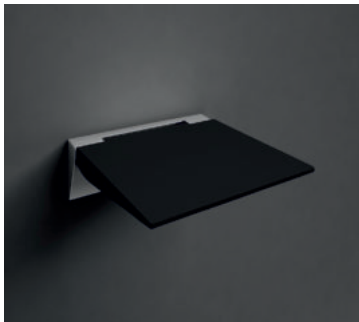

PURE

*...für schlichte Eleganz
im Bad*

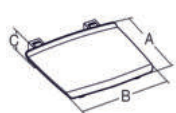

<ul style="list-style-type: none"> ● Duschklappsitz STANDARD mit zwei Wandkonsolen Sitzfläche 320 x 320 mm, Tragkraft 100 kg weiß 	<p>Art.-Nr.</p> <p>92 1111 2510</p>	
<ul style="list-style-type: none"> ● Duschklappsitz EXKLUSIV kann für die Reinigung von der Wandkonsole abgenommen werden Sitzfläche 240 x 350 mm, Tragkraft 160 kg weiß weiß / chrom 	<p>92 1111 2540 92 1111 2550</p>	
<ul style="list-style-type: none"> ● Duschklappsitz STYLE Sitzfläche mit Wasserablauf A = 325 mm, B = 350 mm, C = 365 mm, D 105 mm, Tragkraft 160 kg weiß weiß / chrom schwarz / chrom 	<p>92 1116 2540 92 1116 2550 92 1116 2560</p>	
<ul style="list-style-type: none"> ● Rückenlehne für Duschklappsitz STYLE A = 325 mm, B = 350 mm weiß schwarz 	<p>92 1116 2541 92 1116 2561</p>	
<ul style="list-style-type: none"> ● Duschklappsitz STYLE Star Tragkraft 160 kg A = 320 mm, B = 355 mm, C = 370 mm, D = 115 mm weiß / chrom schwarz / chrom A = 400 mm, B = 400 mm, C = 450 mm, D = 115 mm weiß / chrom schwarz / chrom 	<p>92 1121 2550 92 1121 2560 92 1121 2650 92 1121 2660</p>	
<ul style="list-style-type: none"> ● Duschklappsitz PURE A = 325 mm, B = 325 mm, C = 53 mm, Tragkraft 120 kg weiß / chrom schwarz / chrom 	<p>92 1118 2550 92 1118 2560</p>	
<ul style="list-style-type: none"> ● Duschklappsitz PURE aus hochwertigem Edelstahl (poliert), verdeckte Befestigung 2 Ausführungen: Nach oben oder nach unten klappbar A = 335 mm, B = 530 mm, Tragkraft 120 kg schwarz / matt nach oben klappbar 92 1118 2570 schwarz / glänzend nach oben klappbar 92 1118 2670 schwarz / matt nach unten klappbar 92 1118 2580 schwarz / glänzend nach unten klappbar 92 1118 2680 	<p>92 1118 2570 92 1118 2670 92 1118 2580 92 1118 2680</p>	

Hängesitze

STYLE
*...für stilvolles Ambiente
im Bad*



**STYLE
Star**
*...für das besondere Ambiente
im Bad*

PRESTIGE
*...für höchste Ansprüche
im Bad*



Hängesitze



<ul style="list-style-type: none"> ● Hängesitz STYLE für alle Griffsysteme bis Ø 34 mm Sitzfläche mit Wasserablauf A = 490 mm, B = 356 mm, C = 241 mm, D = 497 mm, E = 331 mm Tragkraft 160 kg weiß / chrom schwarz / chrom 	<p>Art.-Nr.</p> <p>92 1116 2570 92 1116 2580</p>	
<ul style="list-style-type: none"> ● Hängesitz STYLE Star für alle Griffsysteme bis Ø 34 mm Sitzfläche mit Wasserablauf A = 490 mm, B = 355 mm, C = 240 mm, D = 380 - 420 mm, E = 375 mm Tragkraft 160 kg weiß / chrom schwarz / chrom 	<p>92 1121 2570 92 1121 2580</p>	
<ul style="list-style-type: none"> ● Hängesitz PRESTIGE für alle Griffsysteme bis Ø 34 mm 3-fach höhenverstellbar A = 401 mm, B = 438 mm, C = 514 mm, D = 601 mm, Tragkraft 150 kg weiß / weiß weiß / chrom schwarz / chrom 	<p>92 1114 2510 92 1114 2520 92 1114 2530</p>	
<ul style="list-style-type: none"> ● Hängesitz PRESTIGE mit Hygieneausschnitt für alle Griffsysteme bis Ø 34 mm 3-fach höhenverstellbar A = 401 mm, B = 438 mm, C = 514 mm, D = 601 mm, Tragkraft 150 kg weiß / weiß weiß / chrom schwarz / chrom 	<p>92 1114 2610 92 1114 2620 92 1114 2630</p>	
<ul style="list-style-type: none"> ● Seitliche Armlehnen für Hängesitze PRESTIGE A = 230 mm, B = 115 mm weiß weiß / chrom schwarz / chrom 	<p>92 1114 2810 92 1114 2820 92 1114 2830</p>	

EXKLUSIV
*...für barrierefreies
und seniorengerechtes Baden*



STYLE
*...für stilvolles Ambiente
im Bad*

STYLE
Star
*...für das besondere Ambiente
im Bad*





- **Bad- und Duschhocker EXKLUSIV**
Sitzfläche 407 x 350 mm
Tragkraft 120 kg

weiß

Art.-Nr.

92 1111 4520

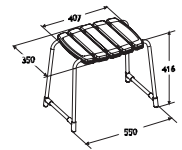

- **Bad- und Duschhocker STYLE**
Sitzfläche mit Wasserablauf
A = 350 mm, B = 425 mm, C = 320 mm, D = 440 mm
Tragkraft 160 kg

weiß

weiß / chrom

schwarz / chrom

92 1116 4520

92 1116 4530

92 1116 4540

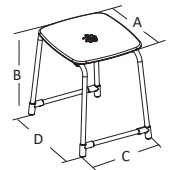

- **Bad- und Duschhocker STYLE Star**
Sitzfläche mit Wasserablauf
A = 355 mm, B = 455 mm, C = 430 mm
Tragkraft 160 kg

weiß / chrom

schwarz / chrom

92 1121 4530

92 1121 4540

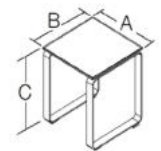

EXKLUSIV
*...für barrierefreies
und seniorengerechtes Baden*

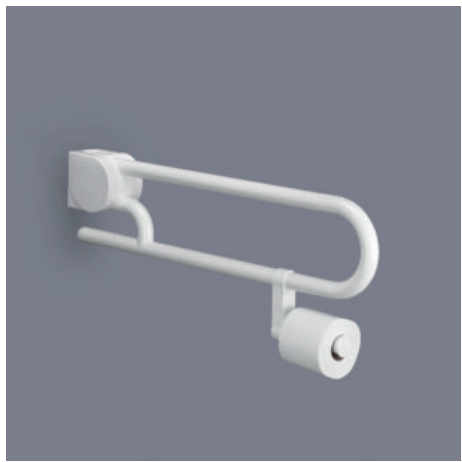



<ul style="list-style-type: none"> ● Stützklappgriff EXKLUSIV, weiß links oder rechts montierbar, Tragkraft 100 kg 	Art.-Nr.	
640 mm <i>Hilfsmittel Pos. Nr. 04.40.05.1047</i>	92 1110 9010	
740 mm <i>Hilfsmittel Pos. Nr. 04.40.05.1048</i>	92 1110 9510	
850 mm	92 1110 9610	
<ul style="list-style-type: none"> ● Stützklappgriff mit Bodenstütze EXKLUSIV, weiß links oder rechts montierbar, Tragkraft 100 kg 		
640 mm	92 1110 9110	
740 mm	92 1110 9210	
850 mm	92 1110 9310	
<ul style="list-style-type: none"> ● Papierhalter EXKLUSIV, weiß für Stützklappgriff EXKLUSIV zur nachträglichen Montage 	92 1111 9000	
<ul style="list-style-type: none"> ● Duschvorhang, weiß für Stützklappgriffe EXKLUSIV und STYLE 	92 1116 9900	
A = 850 mm, B = 640 - 850 mm		

STYLE
*...für stilvolles Ambiente
im Bad*



PURE
*...für schlichte Eleganz
im Bad*



● Stützklappgriff STYLE

links oder rechts montierbar, Tragkraft 130 kg

Art.-Nr.

gebürstet	650 x 280 x 100 mm	92 1116 9010
gebürstet	750 x 280 x 100 mm	92 1116 9510
gebürstet	850 x 280 x 100 mm	92 1116 9610
chrom	650 x 280 x 100 mm	92 1116 9030
chrom	750 x 280 x 100 mm	92 1116 9530
chrom	850 x 280 x 100 mm	92 1116 9630

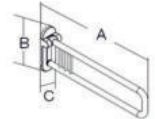

● Papierhalter STYLE

für Stützklappgriff EXKLUSIV
zur nachträglichen Montage

Ausführung gebürstet

Ausführung chrom

92 1116 9000

92 1116 9500

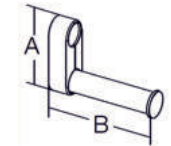

● Stützklappgriff PURE

links oder rechts montierbar, Tragkraft 120 kg
Grundplatte: 225 x 100 x 4 mm

matt	600 x 226 x 106 mm	92 1118 9010
matt	850 x 226 x 106 mm	92 1118 9610
glänzend	600 x 226 x 106 mm	92 1118 9030
glänzend	850 x 226 x 106 mm	92 1118 9630

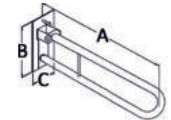

● Schwenkbarer Stützklappgriff PURE

links oder rechts montierbar, um 90° zur Wand schwenkbar
Tragkraft 120 kg, Grundplatte: 225 x 100 x 4 mm

matt	600 x 226 x 106 mm	92 1118 9710
matt	850 x 226 x 106 mm	92 1118 9810
glänzend	600 x 226 x 106 mm	92 1118 9730
glänzend	850 x 226 x 106 mm	92 1118 9830

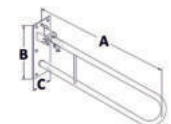

STYLE
Star
*...für das besondere Ambiente
im Bad*





● **Stützklappgriff STYLE Star**
links oder rechts montierbar, Tragkraft 100 kg

A = 650 mm, B = 280 mm, C = 100 mm

chrom

chrom, variable Montage

A = 750 mm, B = 280 mm, C = 100 mm

chrom

chrom, variable Montage

A = 850 mm, B = 280 mm, C = 100 mm

chrom

chrom, variable Montage

Art.-Nr.

92 1121 9110

92 1121 9120

92 1121 9130

92 1121 9140

92 1121 9150

92 1121 9160

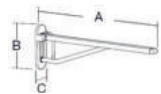
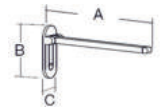

● **Stützklappgriff STYLE Star mit weicher Auflage, schwarz**
links oder rechts montierbar, Tragkraft 100 kg

A = 650 mm, B = 280 mm, C = 100 mm

chrom

chrom, variable Montage

A = 750 mm, B = 280 mm, C = 100 mm

chrom

chrom, variable Montage

A = 850 mm, B = 280 mm, C = 100 mm

chrom

chrom, variable Montage

92 1121 9610

92 1121 9620

92 1121 9630

92 1121 9640

92 1121 9650

92 1121 9660

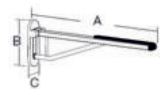
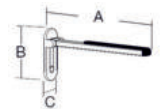

● **Montageset für Stützklappgriff STYLE Star zur variablen Montage in mehreren Bädern**

Abdeckklappen gebürstet

Abdeckklappen chrom

92 1121 9000

92 1121 9001



● **Papierrollenhalter, chrom**

104 x 150 mm

92 1121 9500

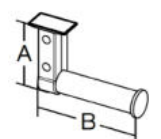

EXKLUSIV

*...für barrierefreies
und seniorengerechtes Baden*



STYLE

*...für stilvolles Ambiente
im Bad*

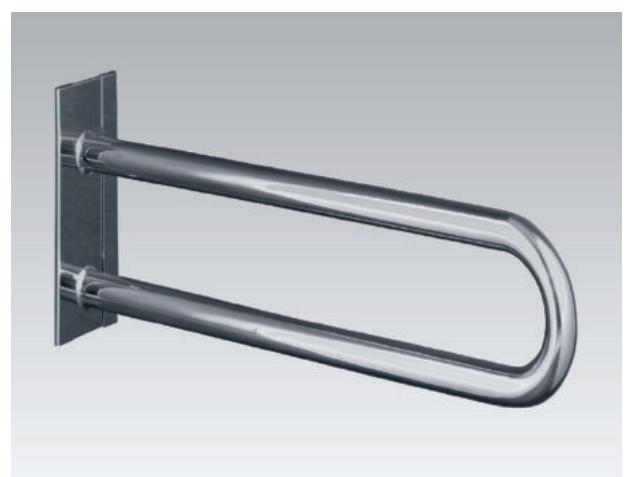



● **Stützgriff EXKLUSIV, weiß**

links oder rechts montierbar, Tragkraft 100 kg

Art.-Nr.

640 mm	<i>Hilfsmittel Pos. Nr. 04.40.05.1049</i>
740 mm	<i>Hilfsmittel Pos. Nr. 04.40.05.1050</i>
850 mm	

92 1111 0010
92 1111 1510
92 1111 1610

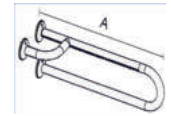

● **Papierhalter EXKLUSIV, weiß**

für Stützklappgriff EXKLUSIV
zur nachträglichen Montage

92 1111 9000

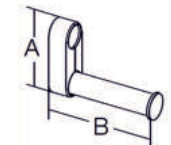

● **Stützgriff STYLE**

links oder rechts montierbar, Tragkraft 130 kg

gebürstet	650 x 280 x 100 mm
gebürstet	750 x 280 x 100 mm
gebürstet	850 x 280 x 100 mm
chrom	650 x 280 x 100 mm
chrom	750 x 280 x 100 mm
chrom	850 x 280 x 100 mm

92 1116 0010
92 1116 1510
92 1116 1610
92 1116 0030
92 1116 1530
92 1116 1630

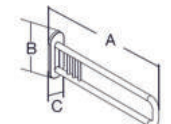

● **Papierhalter STYE**

für Stützklappgriff STYLE
zur nachträglichen Montage

gebürstet
chrom

92 1116 9000
92 1116 9500

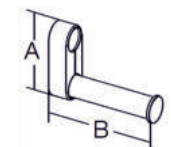

● **Stützgriff PURE**

links oder rechts montierbar, Tragkraft 120 kg

matt	600 x 226 x 106 mm
matt	850 x 226 x 106 mm
glänzend	600 x 226 x 106 mm
glänzend	850 x 226 x 106 mm

92 1118 0010
92 1118 1610
92 1118 0030
92 1118 1630

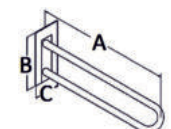

EXKLUSIV

*...für barrierefreies
und seniorenrechtliches Baden*



- **Passende Brausehalter finden Sie auf Seite 34/35 in diesem Katalog**



<ul style="list-style-type: none"> Wandhaltegriff EXKLUSIV, weiß für waagerechte und senkrechte Montage, Tragkraft 150 kg 	Art.-Nr.	
250 mm	92 1110 0310	
350 mm	92 1110 0410	
450 mm	92 1110 0510	
550 mm	92 1110 1010	
650 mm	92 1110 1510	
800 mm	92 1110 1520	
1000 mm	92 1110 1530	
<ul style="list-style-type: none"> Wandhandlauf EXKLUSIV, weiß links und rechts montierbar, Tragkraft 150 kg 		
1050 mm	92 1110 2010	
1150 mm	92 1110 2510	
<ul style="list-style-type: none"> Wandhandlauf EXKLUSIV 145°, weiß links und rechts montierbar, Tragkraft 150 kg 		
440 x 590 mm	92 1110 3010	
440 x 690 mm	92 1110 3510	
540 x 690 mm	92 1110 4010	
<ul style="list-style-type: none"> Wandhandlauf EXKLUSIV 90°, weiß links und rechts montierbar, Tragkraft 150 kg 		
440 x 590 mm	92 1110 4510	
440 x 690 mm	92 1110 5010	
540 x 690 mm	92 1110 5510	
<ul style="list-style-type: none"> Duschhandlauf EXKLUSIV mit Senkrechtstütze, weiß links und rechts montierbar, Tragkraft 150 kg 		
440 x 550 x 520 mm	92 1110 6010	
440 x 550 x 770 mm	92 1110 6510	
<ul style="list-style-type: none"> Duschhandlauf EXKLUSIV einfach, weiß links und rechts montierbar, Tragkraft 150 kg 		
670 x 670 mm	92 1110 7010	
770 x 770 mm	92 1110 7510	
<ul style="list-style-type: none"> Duschhandlauf EXKLUSIV doppelt, weiß links und rechts montierbar, Tragkraft 150 kg 		
670 x 1170 mm	92 1110 8010	
770 x 1170 mm	92 1110 8510	

STYLE

*...für stilvolles Ambiente
im Bad*



- **Passende Brausehalter finden Sie auf Seite 34/35 in diesem Katalog**



<ul style="list-style-type: none"> Wandhaltegriff STYLE, gebürstet für waagerechte und senkrechte Montage, Tragkraft 130 kg 250 mm 450 mm 550 mm 650 mm 	Art.-Nr. 92 1117 0310 92 1117 0510 92 1117 1010 92 1117 1510	
<ul style="list-style-type: none"> Wandhandlauf STYLE, gebürstet links und rechts montierbar, Tragkraft 130 kg 1050 mm 1150 mm 1250 mm 	92 1117 2010 92 1117 2510 92 1117 2610	
<ul style="list-style-type: none"> Wandhandlauf STYLE 145°, gebürstet links und rechts montierbar, Tragkraft 130 kg 470 x 570 mm 470 x 670 mm 570 x 670 mm 	92 1117 3010 92 1117 3510 92 1117 4010	
<ul style="list-style-type: none"> Wandhandlauf STYLE 90°, gebürstet links und rechts montierbar, Tragkraft 130 kg 435 x 585 mm 435 x 685 mm 535 x 685 mm 	92 1117 4510 92 1117 5010 92 1117 5510	
<ul style="list-style-type: none"> Duschhandlauf STYLE mit Senkrechtstütze, gebürstet links und rechts montierbar, Tragkraft 130 kg 435 x 550 x 525 mm 435 x 550 x 775 mm 	92 1117 6010 92 1117 6510	

STYLE

*...für stilvolles Ambiente
im Bad*

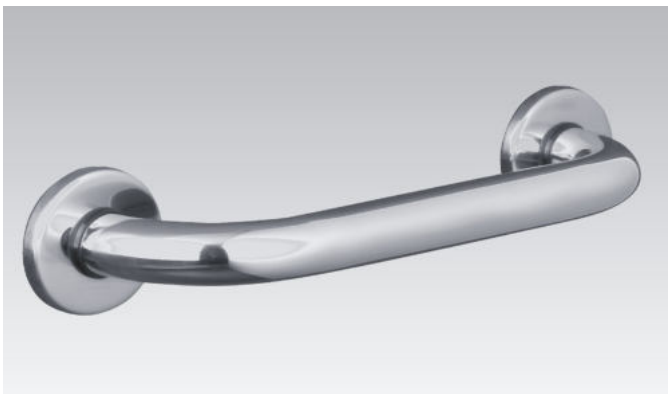

PURE

*...für schlichte Eleganz
im Bad*

- **Passende Brausehalter finden Sie auf Seite 34/35 in diesem Katalog**



● **Duschhandlauf STYLE einfach, gebürstet**

links und rechts montierbar, Tragkraft 130 kg

670 x 675 mm

770 x 775 mm

910 x 1075 mm

92 1117 7010

92 1117 7510

92 1117 7530



● **Duschhandlauf STYLE doppelt, gebürstet**

links und rechts montierbar, Tragkraft 130 kg

650 x 1125 mm

750 x 1125 mm

910 x 1125 mm

92 1117 8010

92 1117 8510

92 1117 8530



● **Duschhandlauf STYLE Ecke T-Form mit Brausehalter**

links und rechts montierbar, Tragkraft 130 kg

1150 x 425 x 535 x 725 mm

1150 x 525 x 585 x 875 mm

1150 x 525 x 635 x 925 mm

92 1117 9010

92 1117 9030

92 1117 9510

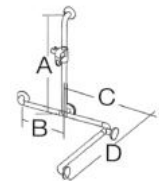

● **Handlauf T-Form mit Brausehalter**

links und rechts montierbar, Tragkraft 130 kg

1150 x 425 x 525 mm

92 1117 9530

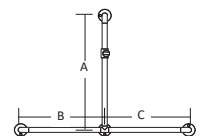

● **Wandhaltegriff PURE, matt**

für waagerechte oder senkrechte Montage, Tragkraft 120 kg

300 mm

400 mm

600 mm

700 mm

800 mm

92 1118 0410

92 1118 0510

92 1118 1010

92 1118 1110

92 1118 1210

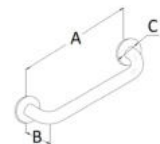

optional mit Fingergriff ohne Aufpreis

STYLE

*...für stilvolles Ambiente
im Bad*

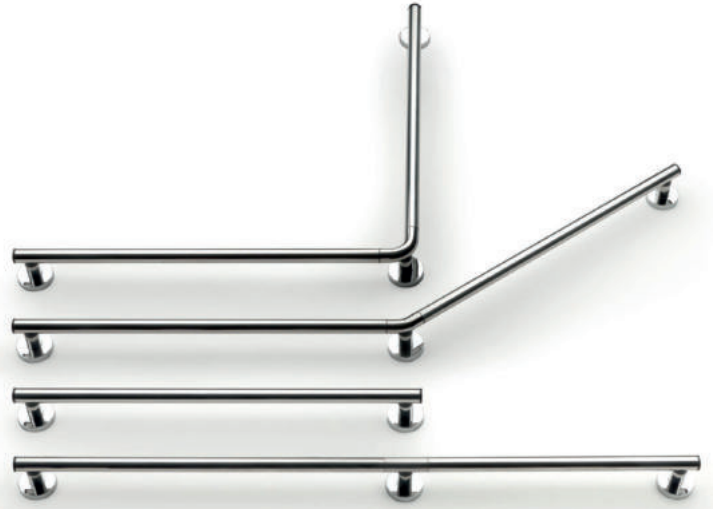

- **Passende Brausehalter finden Sie auf Seite 34/35 in diesem Katalog**



<ul style="list-style-type: none"> ● Wandhaltegriff STYLE, chrom für waagerechte und senkrechte Montage, Tragkraft 130 kg 	Art.-Nr.	
250 mm	92 1117 0320	
450 mm	92 1117 0520	
550 mm	92 1117 1020	
650 mm	92 1117 1540	
<ul style="list-style-type: none"> ● Wandhandlauf STYLE, chrom links und rechts montierbar, Tragkraft 130 kg 		
1050 mm	92 1117 2020	
1150 mm	92 1117 2520	
1250 mm	92 1117 2620	
<ul style="list-style-type: none"> ● Wandhandlauf STYLE 145°, chrom links und rechts montierbar, Tragkraft 130 kg 		
470 x 570 mm	92 1117 3020	
470 x 670 mm	92 1117 3520	
570 x 670 mm	92 1117 4020	
<ul style="list-style-type: none"> ● Wandhandlauf STYLE 90°, chrom links und rechts montierbar, Tragkraft 130 kg 		
435 x 585 mm	92 1117 4520	
435 x 685 mm	92 1117 5020	
535 x 685 mm	92 1117 5520	
<ul style="list-style-type: none"> ● Duschhandlauf STYLE mit Senkrechtstütze, chrom links und rechts montierbar, Tragkraft 130 kg 		
435 x 550 x 525 mm	92 1117 6020	
435 x 550 x 775 mm	92 1117 6520	

STYLE

*...für stilvolles Ambiente
im Bad*

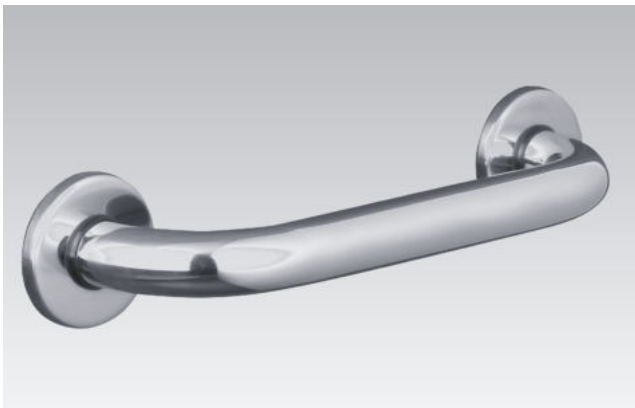

PURE

*...für schlichte Eleganz
im Bad*

- **Passende Brausehalter finden Sie auf Seite 34/35 in diesem Katalog**



● **Duschhandlauf STYLE einfach, chrom**
links und rechts montierbar, Tragkraft 130 kg

670 x 675 mm
770 x 775 mm
910 x 1075 mm

Art.-Nr.

92 1117 7020
92 1117 7520
92 1117 7540



● **Duschhandlauf STYLE doppelt, chrom**
links und rechts montierbar, Tragkraft 130 kg

650 x 1125 mm
750 x 1125 mm
910 x 1125 mm

92 1117 8020
92 1117 8520
92 1117 8540



● **Duschhandlauf STYLE Ecke T-Form mit Brausehalter, chrom**
links und rechts montierbar, Tragkraft 130 kg

1150 x 425 x 535 x 725 mm
1150 x 525 x 585 x 875 mm
1150 x 525 x 635 x 925 mm

92 1117 9020
92 1117 9040
92 1117 9520

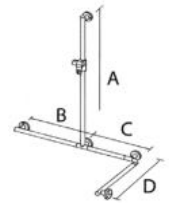

● **Handlauf T-Form mit Brausehalter, chrom**
links und rechts montierbar, Tragkraft 130 kg

1150 x 425 x 525 mm

92 1117 9540

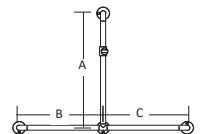

● **Wandhaltegriff PURE, glänzend**

für waagerechte oder senkrechte Montage, Tragkraft 120 kg

300 mm
400 mm
600 mm
700 mm
800 mm

92 1118 0420
92 1118 0520
92 1118 1020
92 1118 1120
92 1118 1220

optional mit Fingergriff ohne Aufpreis

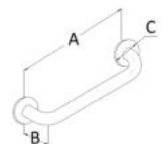

STYLE
Star

*...für das besondere Ambiente
im Bad*

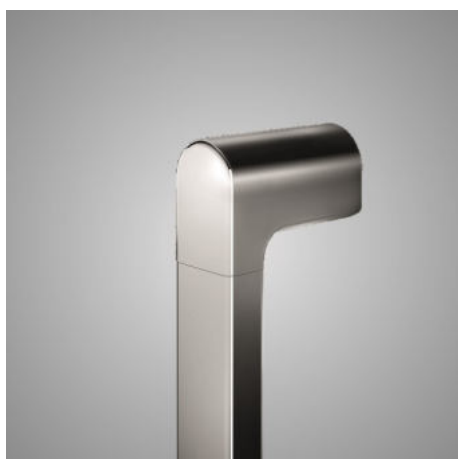

- **Passende Brausehalter finden Sie auf Seite 34/35 in diesem Katalog**



<ul style="list-style-type: none"> Wandhaltegriff STYLE Star, chrom für waagerechte und senkrechte Montage, Tragkraft 130 kg 300 mm 400 mm 500 mm 600 mm 700 mm 800 mm 	Art.-Nr. 92 1121 0310 92 1121 0410 92 1121 0510 92 1121 1010 92 1121 1510 92 1121 1520	
<ul style="list-style-type: none"> Wandhandlauf STYLE Star, chrom links und rechts montierbar, Tragkraft 130 kg 1050 mm 1150 mm 1250 mm 	92 1121 2010 92 1121 2510 92 1121 2610	
<ul style="list-style-type: none"> Wandhandlauf STYLE Star 90°, chrom links und rechts montierbar, Tragkraft 130 kg 300 x 600 mm 400 x 700 mm 500 x 800 mm 600 x 900 mm 	92 1121 4510 92 1121 5010 92 1121 5510 92 1121 6010	
<ul style="list-style-type: none"> Duschhandlauf STYLE Star einfach, chrom links und rechts montierbar, Tragkraft 130 kg 700 x 700 mm 1050 x 950 mm 	92 1121 7010 92 1121 7020	

STYLE
Star

*...für das besondere Ambiente
im Bad*



- **Passende Brausehalter finden Sie auf Seite 34/35 in diesem Katalog**



- **Duschhandlauf STYLE Star doppelt, chrom**
links und rechts montierbar, Tragkraft 130 kg

700 x 1100 mm
850 x 1100 mm
950 x 1100 mm

92 1121 7100
92 1121 7150
92 1121 7200



- **Brausestange mit Brausehalter STYLE Star 90°, chrom**
Tragkraft 130 kg

800 mm
1000 mm

92 1121 3010
92 1121 3020



- **Haltegriff mit Brausehalter STYLE Star 90°, chrom**
links und rechts montierbar, Tragkraft 130 kg

500 x 1000 mm
500 x 1200 mm
700 x 1200 mm

92 1121 4520
92 1121 5020
92 1121 5520



- **Duschhandlauf Ecke T - Form mit Brausehalter STYLE Star, chrom**
Tragkraft 130 kg

1190 x 950 x 750 mm
1190 x 1050 x 850 mm
1190 x 1150 x 950 mm

92 1121 7520
92 1121 8020
92 1121 8520

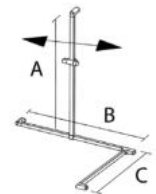

- **Handlauf T - Form mit Brausehalter STYLE Star, chrom**
Tragkraft 130 kg

600 x 1190 mm
800 x 1190 mm
1000 x 1190 mm

92 1121 7510
92 1121 8010
92 1121 8510



STYLE Black

*...für ein exklusives,
modernes Bad*

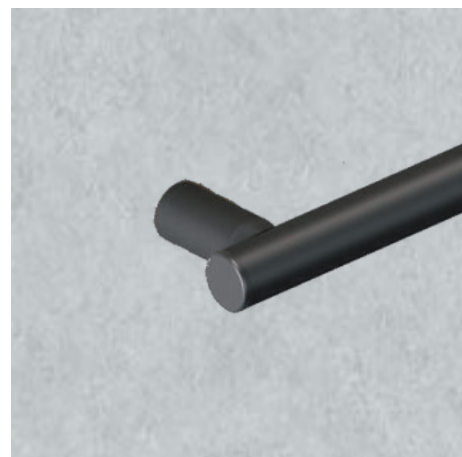

- **Passende Brausehalter finden Sie auf Seite 34/35 in diesem Katalog**



- **Wandhaltegriff STYLE *Black*, schwarz**
für waagerechte und senkrechte Montage, Tragkraft 130 kg

A = 230 mm, D = 300 mm
 A = 330 mm, D = 400 mm
 A = 430 mm, D = 500 mm
 A = 530 mm, D = 600 mm
 A = 730 mm, D = 800 mm

Art.-Nr.

92 1123 0320
 92 1123 0520
 92 1123 1020
 92 1123 1520
 92 1123 1620

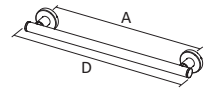

- **Wandhandlauf STYLE *Black*, schwarz**
links und rechts montierbar, Tragkraft 130 kg

A = 850 mm, D = 920 mm
 A = 1150 mm, D = 1120 mm

92 1123 2020
 92 1123 2520

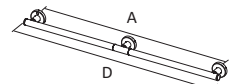

- **Wandhandlauf 90° STYLE *Black*, schwarz**
links und rechts montierbar, Tragkraft 130 kg

A = 600 mm, B = 300 mm
 A = 700 mm, B = 400 mm
 A = 800 mm, B = 500 mm
 A = 900 mm, B = 600 mm

92 1123 4520
 92 1123 5020
 92 1123 5520
 92 1123 5620

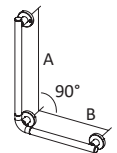

- **Haltegriff mit Brausehalter STYLE *Black*, schwarz**
links und rechts montierbar, Tragkraft 130 kg

A = 730 mm, D = 800 mm
 A = 930 mm, D = 1000 mm

92 1123 1720
 92 1123 1820

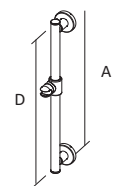

- **Wandhandlauf 90° mit Brausehalter STYLE *Black*, schwarz**
links und rechts montierbar, Tragkraft 130 kg

A = 1000 mm, B = 500 mm
 A = 1000 mm, B = 700 mm
 A = 1200 mm, B = 500 mm
 A = 1200 mm, B = 700 mm

92 1123 5720
 92 1123 5820
 92 1123 5920
 92 1123 6120

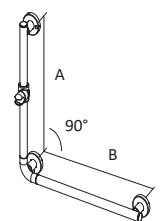

Zubehör
Wandhaltegriffe

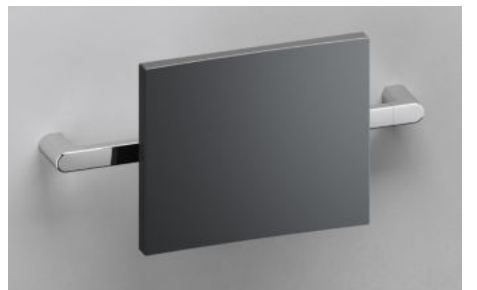
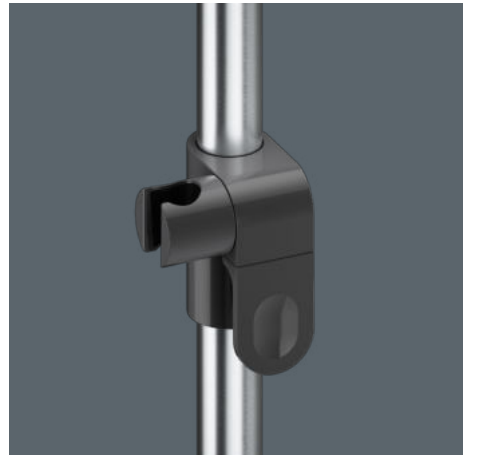
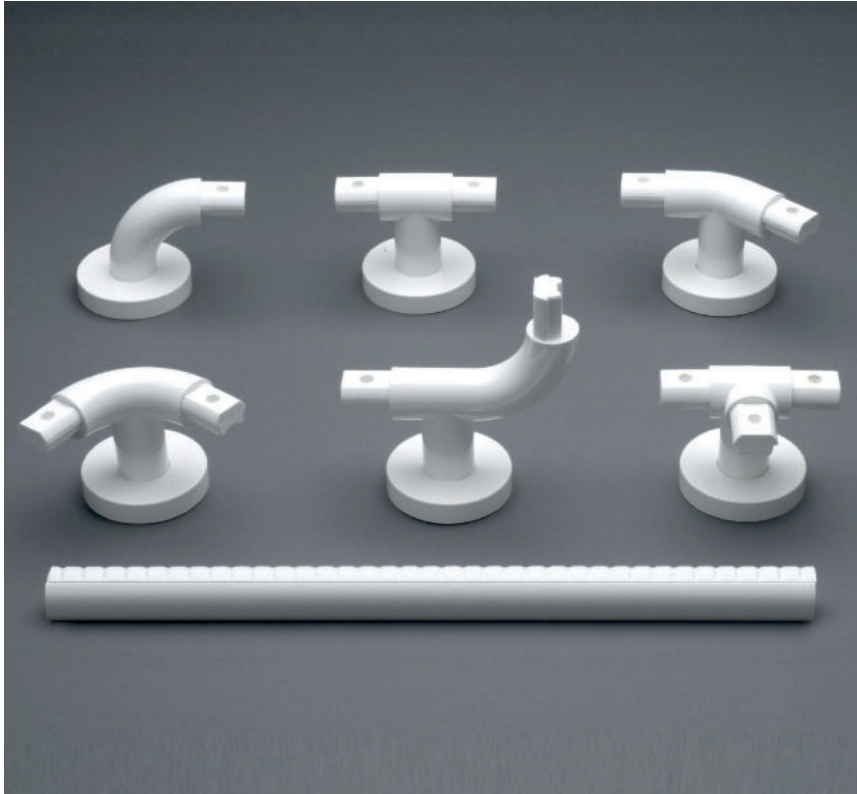



<ul style="list-style-type: none"> ● Brausekopfhalter passend für alle Griffsysteme Ø 30 - 34 mm Ø 32 mm Farbe: weiß Ø 32 mm Farbe: schwarz 	<p>Art.-Nr. 92 1113 3510 92 1116 3510</p>	
<ul style="list-style-type: none"> ● Brausekopfhalter passend für alle Griffsysteme Ø 30 - 34 mm Ø 32 mm Farbe: weiß Ø 32 mm Farbe: anthrazit Ø 32 mm Farbe: chrom Ø 32 mm Farbe: schwarz 	<p>92 1113 3550 92 1116 3550 92 1116 3560 921 123 3550</p>	
<ul style="list-style-type: none"> ● Brausekopfhalter STYLE Star, chrom passend für alle Griffsysteme STYLE Star 	<p>92 1121 3510</p>	
<ul style="list-style-type: none"> ● Rückenlehne EXKLUSIV, schwarz (Griff nicht im Lieferumfang enthalten) A = 355 mm, B = 300 mm, C = 80 mm, passend für alle Griffsysteme Ø 32/33/34 mm Aufhängung weiß 	<p>92 1113 4000</p>	
<ul style="list-style-type: none"> ● Rückenlehne STYLE, schwarz (Griff nicht im Lieferumfang enthalten) A = 355 mm, B = 300 mm, C = 80 mm, passend für alle Griffsysteme Ø 32/33/34 mm Aufhängung gebürstet Aufhängung chrom 	<p>92 1116 4000 92 1116 4100</p>	
<ul style="list-style-type: none"> ● Rückenlehne STYLE Star, schwarz (Griff nicht im Lieferumfang enthalten) A = 355 mm, B = 300 mm, C = 80 mm, passend für alle Griffsysteme STYLE Star Aufhängung chrom 	<p>92 1121 4000</p>	
<ul style="list-style-type: none"> ● Winkel EXKLUSIV, weiß Winkel 90° (1) Winkel T (2) Winkel 145° mit Fuß (3) Winkel 90° mit Fuß (4) Eckwinkel 90° (5) Außen - Eckwinkel 90° horizontal (6) Winkel T auf Fuß (7) 	<p>92 1111 6510 92 1111 7010 92 1111 7510 92 1111 8010 92 1111 8510 92 1111 8520 92 1111 8530</p>	
<ul style="list-style-type: none"> ● Profilrohr EXKLUSIV, weiß Sichtseite glatt, Wandseite profiliert 350 mm 450 mm 500 mm 550 mm 600 mm 700 mm 900 mm 	<p>92 1111 9010 92 1111 9510 92 1112 0010 92 1112 0510 92 1112 1010 92 1112 1500 92 1112 2010</p>	

EXKLUSIV
*...für barrierefreies
und seniorengerechtes Baden*





- **Wanneneinstieghilfe EXKLUSIV, weiß**
mit Klemmverschraubung für Wannenrand
A = 60 - 125 mm, H = 605 mm, Tragkraft 100 kg

Hilfsmittel Pos.-Nr.: 04.40.05.0001

Art.-Nr.

92 1111 2010



- **Badewannensitz EXKLUSIV, weiß**
für eine Wannenbreite innen von 500 bis 650 mm
Sitzfläche 407 x 350 mm, Tragkraft 130 kg

92 1111 3520



EXKLUSIV

*...für barrierefreies
und seniorengerechtes Baden*

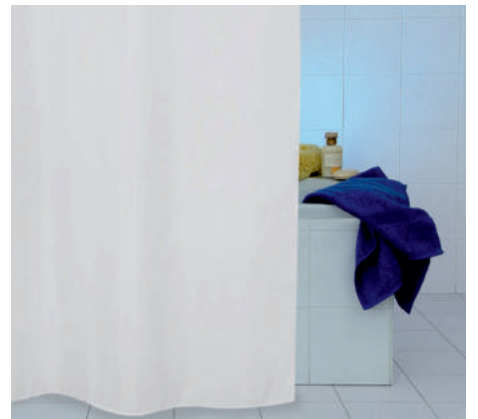



- **Duschvorhangstange für Nische EXKLUSIV, weiß**
Alurohr Ø 32 mm, individuell kürzbar, inkl. Ringe oben offen

900 mm
1000 mm
1200 mm
1500 mm

Art.-Nr.

92 1115 3010
92 1115 3020
92 1115 3030
92 1115 3040



- **Duschvorhangstange für Ecke EXKLUSIV, weiß**
Alurohr Ø 32 mm, individuell kürzbar, inkl. Ringe oben offen, inkl. Deckenstütze

900 x 900 x 585 mm
1000 x 1000 x 585 mm
1200 x 1200 x 585 mm
1500 x 1500 x 585 mm

92 1115 3050
92 1115 3060
92 1115 3070
92 1115 3080



- **Duschvorhangstange in U-Form EXKLUSIV, weiß**
Alurohr Ø 32 mm, individuell kürzbar, inkl. Ringe oben offen, inkl. Deckenstützen

900 x 900 x 585 mm
1000 x 1000 x 585 mm
1200 x 1200 x 585 mm
1500 x 1500 x 585 mm

92 1115 3110
92 1115 3120
92 1115 3130
92 1115 3140



- **Duschvorhang EXKLUSIV, weiß**
Textil mit Bleiband, waschbar bis 30° C

1200 x 2000 mm mit 8 Ösen
1800 x 2000 mm mit 12 Ösen
2400 x 2000 mm mit 12 Ösen

92 1115 5010
92 1115 5020
92 1115 5030





PURE

*...für schlichte Eleganz
im Bad*

Passende Duschvorhänge finden Sie auf Seite 37 in diesem Katalog



● **Duschvorhangstange für Nische PURE, gebürstet**

Edelstahlrohr Ø 32 mm, kürzbar, inkl. Ringe oben offen

900 mm

1000 mm

1200 mm

1500 mm

Art.-Nr.

92 1119 3010

92 1119 3020

92 1119 3030

92 1119 3040



● **Duschvorhangstange für Ecke PURE, gebürstet**

Edelstahlrohr Ø 32 mm, wandseits kürzbar, inkl. Deckenstützen, inkl. Ringe oben offen

900 x 900 x 585 mm

1000 x 1000 x 585 mm

1200 x 1200 x 585 mm

1500 x 1500 x 585 mm

92 1119 3050

92 1119 3060

92 1119 3070

92 1119 3080



● **Duschvorhangstange in U-Form PURE, gebürstet**

Edelstahlrohr Ø 32 mm, wandseits kürzbar, inkl. Deckenstützen, inkl. Ringe oben offen

900 x 900 x 585 mm

1000 x 1000 x 585 mm

1200 x 1200 x 585 mm

1500 x 1500 x 585 mm

92 1119 3110

92 1119 3120

92 1119 3130

92 1119 3140



● **Duschvorhangstange für Nische PURE, chrom**

Edelstahlrohr Ø 32 mm, kürzbar, inkl. Ringe oben offen

900 mm

1000 mm

1200 mm

1500 mm

92 1120 3010

92 1120 3020

92 1120 3030

92 1120 3040



● **Duschvorhangstange für Ecke PURE, chrom**

Edelstahlrohr Ø 32 mm, wandseits kürzbar, inkl. Deckenstützen, inkl. Ringe oben offen

900 x 900 x 585 mm

1000 x 1000 x 585 mm

1200 x 1200 x 585 mm

1500 x 1500 x 585 mm

92 1120 3050

92 1120 3060

92 1120 3070

92 1120 3080



● **Duschvorhangstange in U-Form PURE, chrom**

Edelstahlrohr Ø 32 mm, wandseits kürzbar, inkl. Deckenstützen, inkl. Ringe oben offen

900 x 900 x 585 mm

1000 x 1000 x 585 mm

1200 x 1200 x 585 mm

1500 x 1500 x 585 mm

92 1120 3110

92 1120 3120

92 1120 3130









92 1120 3140

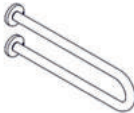

ACCESSOIRES



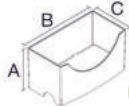

<ul style="list-style-type: none"> ● Handtuchhalter, weiß 400 x 90 mm 600 x 90 mm 	<p>Art.-Nr. 92 1115 0010 92 1115 0020</p>	
<ul style="list-style-type: none"> ● Handtuchhalter mit Papierrollenhalter, weiß 1230 x 90 mm 	<p>92 1115 0030</p>	
<ul style="list-style-type: none"> ● Handtuchhalter Stange, weiß 450 mm 	<p>92 1115 0040</p>	
<ul style="list-style-type: none"> ● Handtuchhalter doppelt, weiß 450 x 160 mm 	<p>92 1115 0050</p>	
<ul style="list-style-type: none"> ● Handtuchhaken einfach, weiß 50 x 60 mm 	<p>92 1115 0110</p>	
<ul style="list-style-type: none"> ● Handtuchhaken doppelt, weiß 50 x 60 mm 	<p>92 1115 0120</p>	
<ul style="list-style-type: none"> ● Handtuchhaken, weiß 60 x 40 x 30 mm 	<p>92 1115 0130</p>	
<ul style="list-style-type: none"> ● Handtuchhaken, weiß 400 x 90 x 60 mm (4 Haken) 600 x 90 x 60 mm (6 Haken) 	<p>92 1115 0220 92 1115 0230</p>	
<ul style="list-style-type: none"> ● Ablage für Griffsysteme 107 x 205 x 110 mm weiß schwarz 	<p>92 1115 0240 92 1115 0250</p>	
<ul style="list-style-type: none"> ● Schwenkspiegel, weiß* Wandabstand 190 mm 400 x 90 mm 600 x 90 mm 	<p>92 1115 2040 92 1115 2050</p>	











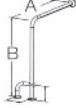
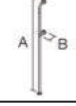

*Bitte beachten: Speditionsware! Hierfür gelten gesonderte Liefervereinbarungen, die Sie den AGBs entnehmen können.

ACCESSOIRES





Accessoires

	Art.-Nr.	
<ul style="list-style-type: none"> ● WC-Stützgriff, weiß 750 x 830 x 160 x 155 mm 	92 1115 2020	
<ul style="list-style-type: none"> ● Wandhandlauf senkrecht, weiß 1840 x 155 mm 	92 1115 2030	
<ul style="list-style-type: none"> ● Rückenlehne WC 300 x 540 x 179 mm 	92 1115 0260	
<ul style="list-style-type: none"> ● Funksender für WC-Spülung 	92 1115 0270	
<ul style="list-style-type: none"> ● Urinal - Trennwand 750 x 400 x 200 mm 	92 1115 0280	
<ul style="list-style-type: none"> ● Türstopper, weiß 100 mm 140 mm 	92 1115 0060 92 1115 0070	
<ul style="list-style-type: none"> ● Papierrollenhalter, weiß 100 mm 	92 1115 0290	
<ul style="list-style-type: none"> ● Papierrollenhalter 90°, weiß 175 x 75 mm 	92 1115 0080	
<ul style="list-style-type: none"> ● Papier- und Reserverollenhalter, weiß 145 mm 	92 1115 0090	
<ul style="list-style-type: none"> ● Ablage aus Glas 600 x 135 mm 	92 1115 0100	
<ul style="list-style-type: none"> ● Becher aus Glas mit Halter 140 x 60 mm 	92 1115 0150	
<ul style="list-style-type: none"> ● Seifenschale aus Glas mit Halter 160 x 160 mm 	92 1115 0160	
<ul style="list-style-type: none"> ● Seifenspender aus Glas mit Halter 140 x 60 mm 	92 1115 0170	
<ul style="list-style-type: none"> ● WC Bürste mit Glas und Halter 155 x 60 mm 	92 1115 0180	



CLIPPER
WC - Sitzerrhörungen





● **CLIPPER WC-Sitzerhöhung STANDARD, weiß**

- Hilfsmittel Pos.-Nr.: 33.40.01.0046
- für alle handelsübliche WC-Becken
- durch „Click“-Funktion ohne Werkzeug montierbar
- leicht zu reinigen
- Erhöhung der Sitzfläche um 11 cm
- Gewicht 1,5 kg
- Tragkraft 185 kg

Art.-Nr.

96 100



● **CLIPPER WC-Sitzerhöhung EXKLUSIV mit Deckel, weiß**

- Hilfsmittel Pos.-Nr.: 33.40.01.0047
- für alle handelsübliche WC-Becken
- durch „Click“-Funktion ohne Werkzeug montierbar
- leicht zu reinigen
- Erhöhung der Sitzfläche um 11 cm
- Gewicht 1,9 kg
- Tragkraft 185 kg

96 200



● **CLIPPER WC-Sitzerhöhung KOMFORT mit Deckel und Armlehnen, weiß**

- für alle handelsübliche WC-Becken
- durch „Click“-Funktion ohne Werkzeug montierbar
- leicht zu reinigen
- Erhöhung der Sitzfläche um 11 cm
- Gewicht 2,5 kg
- Tragkraft 100 kg

96 300



● **CLIPPER WC-Sitzerhöhung SOFT mit Deckel, hellgrau**

- für alle handelsübliche WC-Becken
- durch „Click“-Funktion ohne Werkzeug montierbar
- leicht zu reinigen
- Erhöhung der Sitzfläche um 11 cm
- Gewicht 2,5 kg
- Tragkraft 100 kg

96 400



EXKLUSIV
Duschabzieher



- **Duschabzieher EXKLUSIV**
aus hochwertigem Kunststoff
mit transparenter austauschbarer Silikonlippe
- weiß
- weiß, inkl. zweiter Silikonlippe
- weiß, mit Logo 1-farbig
- weiß, mit Logo 2-farbig
- kartonverpackt / Stück

Art.-Nr.

92 1115 6010
92 1115 6011
92 1115 6012
92 1115 6013
92 1115 6030



- **Duschabzieher EXKLUSIV**
aus hochwertigem Kunststoff
mit transparenter austauschbarer Silikonlippe
- schwarz
- schwarz, inkl. zweiter Silikonlippe
- schwarz, mit Logo 1-farbig
- schwarz, mit Logo 2-farbig
- kartonverpackt / Stück
- Ersatzlippe aus Silikon

92 1115 6020
92 1115 6021
92 1115 6022
92 1115 6023
92 1115 6030
92 1115 6031



Magnesiumanoden



● Stabanoden mit PTFE-Dichtung

		Länge	Art.-Nr.
3/4"	Ø 22 mm	500 mm	98 902
	Ø 22 mm	700 mm	98 110
	Ø 22 mm	900 mm	98 120
	Ø 22 mm	1200 mm	98 130
1"	Ø 26 mm	500 mm	98 138
	Ø 26 mm	650 mm	98 140
	Ø 26 mm	700 mm	98 142
	Ø 26 mm	900 mm	98 150
1 1/4"	Ø 33 mm	500 mm	98 939
	Ø 33 mm	700 mm	98 948



● Stabanoden mit Verschlusschraube

1 1/4"	Ø 33 mm	500 mm	98 160
	Ø 33 mm	750 mm	98 170
	Ø 33 mm	900 mm	98 180



● Stabanoden mit Gewindeanschluss

8 x 30 mm	Ø 22 mm	500 mm	98 210
	Ø 22 mm	700 mm	98 220
8 x 30 mm	Ø 26 mm	500 mm	98 230
	Ø 26 mm	700 mm	98 240
	Ø 26 mm	900 mm	98 245
8 x 30 mm	Ø 33 mm	500 mm	98 250
	Ø 33 mm	700 mm	98 260
	Ø 33 mm	900 mm	98 270



Sonderausführungen auf Anfrage

Magnesiumanoden

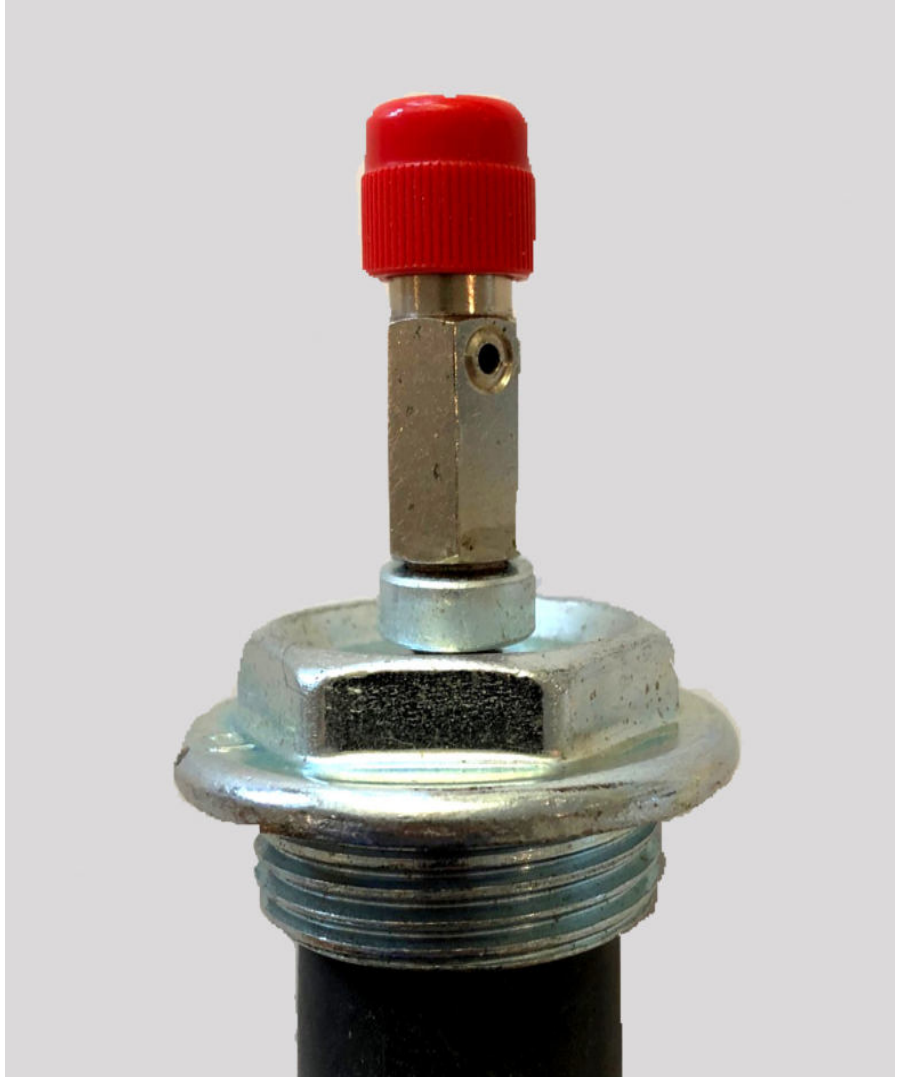

● **Kettenanode**

Verschlusschraube 3/4", mit PTFE-Dichtung

		Länge		Art.-Nr.
5 - gliedrig	Ø 22 mm	850 mm		98 320



● **Kettenanode**

Gewindeanschluss 8 x 30 mm

5 - gliedrig	Ø 22 mm	850 mm		98 310
7 - gliedrig	Ø 22 mm	1200 mm		98 314
9 - gliedrig	Ø 22 mm	1550 mm		98 312



● **Stabanoden mit Verbrauchskontrolle, mit Verschlusschraube**

3/4"	Ø 22 mm	500 mm		98 393
1"	Ø 26 mm	500 mm		98 394
1 1/4"	Ø 33 mm	500 mm		98 395



● **Zubehör für isolierte Montage**

für Lochmontage	98 940 0
-----------------	----------



● **Zubehör, isolierte Montage**

	Schraube	3/4"	PTFE	98 941 0
	Schraube	1"	PTFE	98 942 0
	Schraube	1 1/4"	PTFE	98 943 0
	Schraube	1 1/2"	PTFE	98 944 1





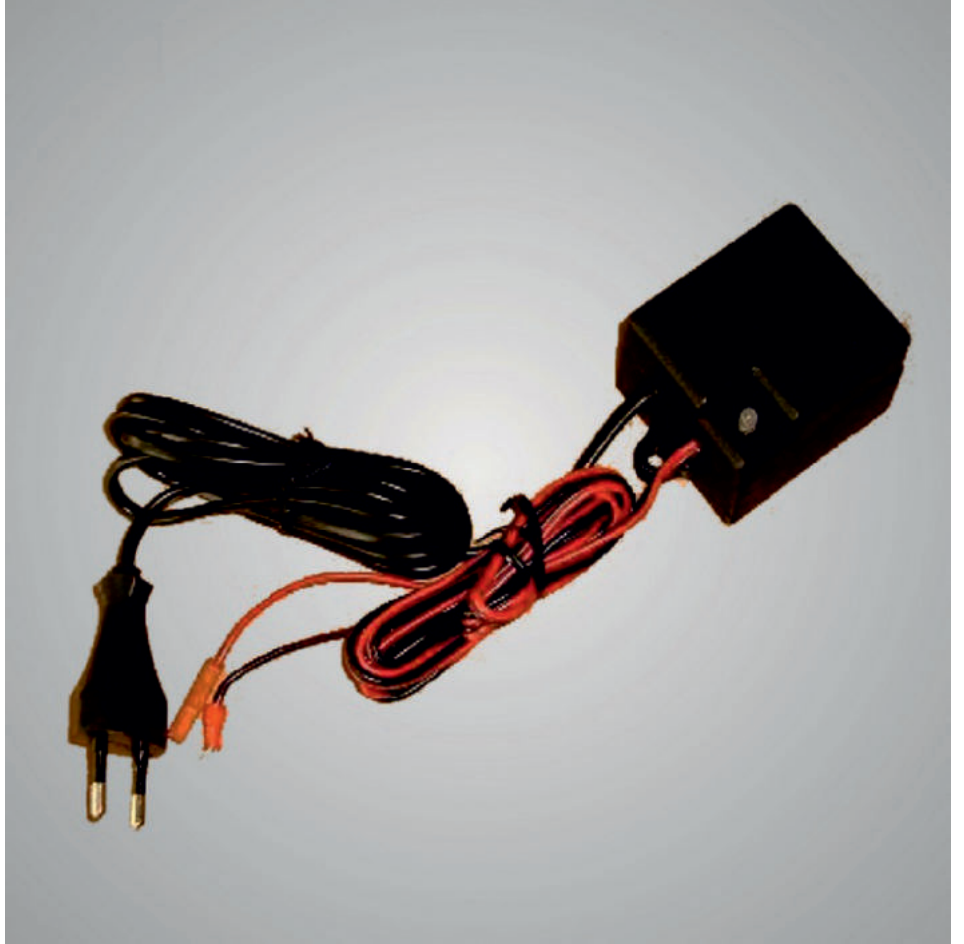
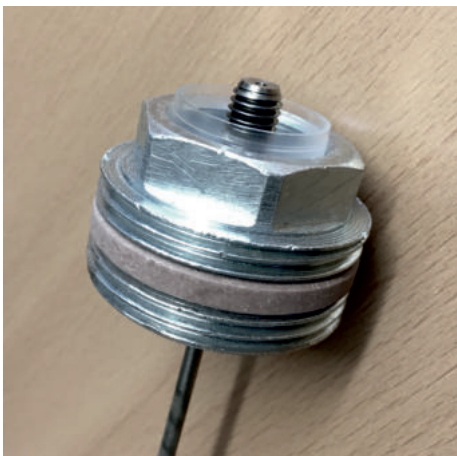
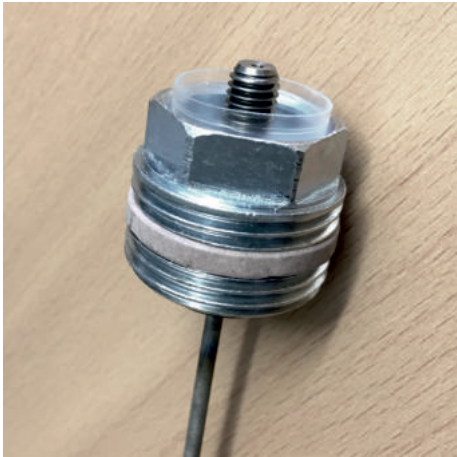

Sonderausführungen auf Anfrage

Fremdstromanoden



● **Fremdstromanoden** inkl. Potentiostat mit Kabelsatz, Verschraubung, Montageanleitungen, kompl. in Karton verpackt
für emaillierte Speicher

	Behälter	Länge	Art.-Nr.	CE
für Lochmontage	bis 500 l	200 mm	988 485	
	bis 1000 l	400 mm	988 495	
	ab 1000 l	800 mm	988 475	
Gewinde 3/4" mit PTFE	bis 500 l	200 mm	988 481	
	bis 1000 l	400 mm	988 491	
	ab 1000 l	800 mm	988 471	
Gewinde 1" mit PTFE	bis 500 l	200 mm	988 482	
	bis 1000 l	400 mm	988 492	
	ab 1000 l	800 mm	988 472	
Gewinde 1 1/4" mit PTFE	bis 500 l	200 mm	988 483	
	bis 1000 l	400 mm	988 493	
	ab 1000 l	800 mm	988 473	
Gewinde 1 1/2" mit PTFE	bis 500 l	200 mm	988 484	
	bis 1000 l	400 mm	988 494	
	ab 1000 l	800 mm	988 474	
Gewinde 3/4", 1", 1 1/4"	bis 500 l	200 mm	98 845	
	bis 1000 l	400 mm	98 846	
	ab 1000 l	800 mm	988 470	

● **für Edelstahlspeicher**

für Lochmontage	bis 250 l	200 mm	988 725	
	bis 500 l	400 mm	988 735	
	bis 1000 l	800 mm	988 745	
Gewinde 3/4" mit PTFE	bis 250 l	200 mm	988 721	
	bis 500 l	400 mm	988 731	
	bis 1000 l	800 mm	988 741	
Gewinde 1" mit PTFE	bis 250 l	200 mm	988 722	
	bis 500 l	400 mm	988 732	
	bis 1000 l	800 mm	988 742	
Gewinde 1 1/4" mit PTFE	bis 250 l	200 mm	988 723	
	bis 500 l	400 mm	988 733	
	bis 1000 l	800 mm	988 743	
Gewinde 1 1/2" mit PTFE	bis 250 l	200 mm	988 724	
	bis 500 l	400 mm	988 734	
	bis 1000 l	800 mm	988 744	
Gewinde 3/4", 1", 1 1/4"	bis 250 l	200 mm	98 872	
	bis 500 l	400 mm	98 873	
	bis 1000 l	800 mm	98 874	

Sonderausführungen auf Anfrage





Fremdstromanoden





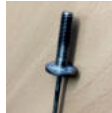

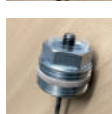
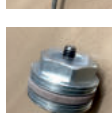
● **Fremdstromanoden mit *Time - Control***

inkl. Potentiostat mit Kabelsatz, Verschraubung, Montageanleitungen, kompl. in Karton verpackt

für emaillierte Speicher

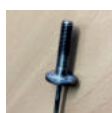
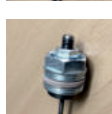
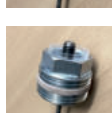
	Behälter	Länge	Art.-Nr.	CE
für Lochmontage	bis 500 l	200 mm	987 485	
	bis 1000 l	400 mm	987 495	
	ab 1000 l	800 mm	987 475	
Gewinde 3/4" mit PTFE	bis 500 l	200 mm	987 481	
	bis 1000 l	400 mm	987 491	
	ab 1000 l	800 mm	987 471	
Gewinde 1" mit PTFE	bis 500 l	200 mm	987 482	
	bis 1000 l	400 mm	987 492	
	ab 1000 l	800 mm	987 472	
Gewinde 1 1/4" mit PTFE	bis 500 l	200 mm	987 483	
	bis 1000 l	400 mm	987 493	
	ab 1000 l	800 mm	987 473	
Gewinde 1 1/2" mit PTFE	bis 500 l	200 mm	987 484	
	bis 1000 l	400 mm	987 494	
	ab 1000 l	800 mm	987 474	
Gewinde 3/4", 1", 1 1/4"	bis 500 l	200 mm	987 450	
	bis 1000 l	400 mm	987 460	
	ab 1000 l	800 mm	987 470	

● **für Edelstahlspeicher**

für Lochmontage	bis 250 l	200 mm	987 725	
	bis 500 l	400 mm	987 735	
	bis 1000 l	800 mm	987 745	
Gewinde 3/4" mit PTFE	bis 500 l	200 mm	987 721	
	bis 500 l	400 mm	987 731	
	bis 1000 l	800 mm	987 741	
Gewinde 1" mit PTFE	bis 500 l	200 mm	987 722	
	bis 500 l	400 mm	987 732	
	bis 1000 l	800 mm	987 742	
Gewinde 1 1/4" mit PTFE	bis 500 l	200 mm	987 723	
	bis 500 l	400 mm	987 733	
	bis 1000 l	800 mm	987 743	
Gewinde 1 1/2" mit PTFE	bis 500 l	200 mm	987 724	
	bis 500 l	400 mm	987 734	
	bis 1000 l	800 mm	987 744	
Gewinde 3/4", 1", 1 1/4"	bis 500 l	200 mm	987 720	
	bis 500 l	400 mm	987 730	
	bis 1000 l	800 mm	987 740	

Sonderausführungen auf Anfrage

Schwimmende Saugleitungen

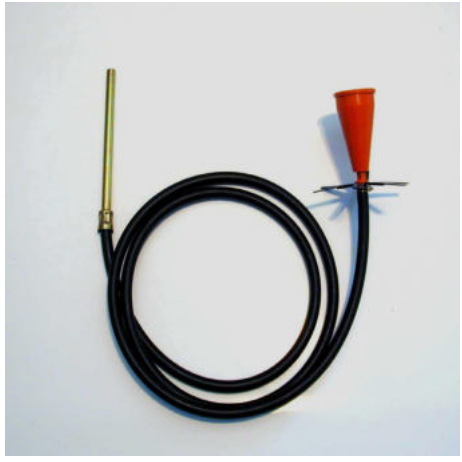
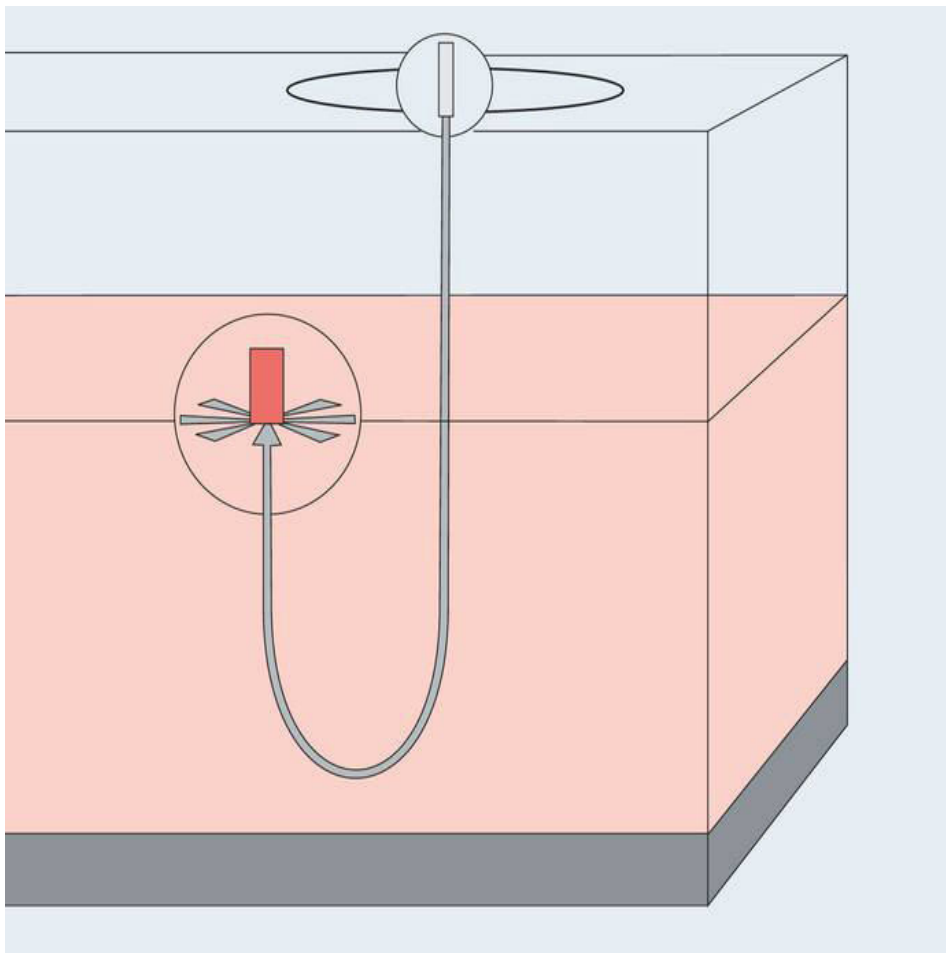

● **Komplette Saugleitung**
mit Standard Schwimmer

Anschlusschülse

Art.-Nr.

10 x 30 mm

92 510

für Stopfbuchse

10 x 150 mm

92 515



● **Komplette Saugleitung**
mit Schwimmer für 1" Öffnung

10 x 30 mm

92 520

für Stopfbuchse

10 x 150 mm

92 525



● **Einzelteile zum Nachrüsten**

Schwimmer Standard

92 501



Schwimmer für 1" Öffnung

92 504



Abstand-Stern

92 502

Klemme für Saugleitung

92 503

Seilführung für Saugleitung
kpl. mit Magnet für verstreute
Kellertanks

92 506

Dichtbänder

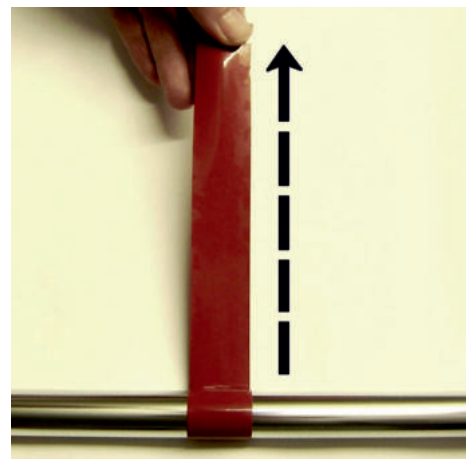

● **Ko-Ro-***flex*

Dichtband 25,4 mm x 3500 mm
mit Montageanleitung
Farbe: rotbraun

Art.-Nr.

56 100



Rohr Reparatur Set

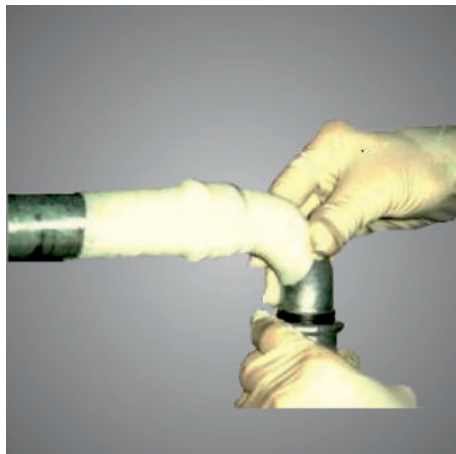

● **RRS - RohrReparaturSet 1**
Set 1 bestehend aus:

Schutzbandage 25 x 1800 mm
 Schutzhandschuhe
 Montageanleitung

Art.-Nr.

52 100



● **RRS - RohrReparaturSet 2**
Set 2 bestehend aus:

Schutzbandage 50 x 3600 mm
 Schutzhandschuhe
 Montageanleitung

52 200





Notizen

1. Allgemeine Gültigkeit

Nachfolgende Bedingungen gelten für vorliegende und zukünftige Geschäfte.

2. Angebot

Nicht befristete Angebote erfolgen stets freibleibend. Das Eigentums- und Urheberrecht der überreichten Unterlagen behalten wir uns vor. Sollten Einkaufsbedingungen des Käufers davon abweichen, so gelten diese nur, wenn sie von uns ausdrücklich bestätigt werden.

3. Preise

Es gelten grundsätzlich die zum Zeitpunkt der Auftragserteilung geltenden Preise, zzgl. MwSt.

4. Versand

Der Versand erfolgt auf Gefahr des Käufers.

5. Versandkosten

Frei Haus ab einem Warenwert von € 100,00, ansonsten Frachanteil.

Die im Lieferprogramm ausgewiesene Speditionsware wird nach Aufwand berechnet. Hierzu erhalten Sie ein individuelles Angebot.

6. Zahlung

Zahlungen haben innerhalb von 30 Tagen ab Lieferdatum zu erfolgen. Bei Zahlungseingang innerhalb von 8 Tagen ab Rechnungsdatum, ist der Abzug von 3 % Skonto berechtigt.

7. Rücksendung

Warenrücksendungen sind nur nach vorheriger Abstimmung mit uns möglich. Bei Rücknahmen auf Kulanz muss die Lieferung frachtfrei in einwandfreiem Zustand, original verpackt und unbenutzt an uns erfolgen. Hierfür erfolgt ein Bearbeitungsentgelt von 10 % des Warenwertes, mindestens jedoch 15,00 €.

8. Eigentumsvorbehalt

Alle Waren bleiben bis zur vollständigen Bezahlung aller Forderungen unser Eigentum. Im Falle der Weiterveräußerung/-verarbeitung geht der Anspruch gegenüber dem Empfänger auf uns über.

9. Haftung

Die Haftung ist beschränkt auf Vorsatz und grobe Fahrlässigkeit. Im Falle der Sachmängelgewährleistung wird Schadenersatz statt Erfüllung, sowie Aufwendungsersatz ausgeschlossen. Die Rechte auf Nacherfüllung und Rücktritt bleiben unberührt.

Für den Fall, dass der Vertragspartner im Rahmen der Sachmängelgewährleistung in Anspruch genommen wird, ist ein Regress gegenüber uns auf Schadensersatz sowie Aufwendungsersatz ausgeschlossen.

10. Erfüllungsort und Gerichtsstand

Erfüllungsort und Gerichtsstand für Lieferung und Zahlung ist Biedenkopf.

11. Allgemein

Mündliche Vereinbarungen bedürfen zur Wirksamkeit der schriftlichen Bestätigung. Mit Erscheinen der neuen Preislisten, Verkaufs- und Lieferbedingungen verlieren alle vorherigen ihre Gültigkeit.

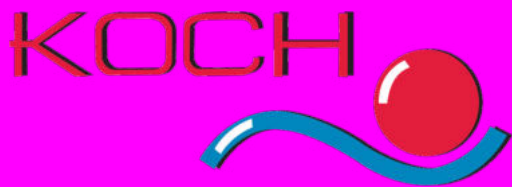

Koch-Haustechnik e.K.
Ameloserstr. 47
D-35232 Dautphetal

Tel. +49 6468 / 91 22 63
Fax +49 6468 / 91 22 65

info@koch-dautphetal.de
www.koch-dautphetal.de